

# SHIB-A-VISA



**Nr. 2**

**2005**

**Årgang 8**



*Sommer – og ut på tur!*

## INNHold

Japanspesialen 2005	s 3
Resultater fra Shibaspesialen 2005	s 5
En shibas beretning	s 21
Ta hunden med på ferie – og hjem igjen	s 22
Invitasjon til shibatreff i Tromsø	s 24
Shiba-kryss	s 25
Shiba-registeret	s 26
Trenger vi avlsråd?	s 28
Hunder ligger da ikke i sengen.....?	s 31
Årets utstillingshiba	s 34
Nye premier	s 35
Utstillingsresultater	s 37
Shibatreff i Vestfold	s 41
Årsmøte i Norsk Shibaklubb	s 42
Styret og kontaktpersoner	s 47

<b>UTGIVELSESPLAN</b> Nr 1 Mars (Frist innlegg 15/2) Nr 2 Juni (Frist innlegg 25/5) Nr 3 September (Frist innlegg 15/8) Nr 4 Desember (Frist innlegg 15/2)	<b>ANNONSEPRISER</b> <b>For 1/1 side;</b> Kr 500,- for 4 nr Kr 300,- for 2 nr Kr 200,- for 1 nr <b>For ½ side;</b> Kr 300,- for 4 nr Kr 200,- for 2 nr Kr 100,- for 1 nr Ikke-medlemmer betaler dobbel pris
<b>MEDLEMSKAP</b> Hovedmedlem; 300,-      Familiemedlem; 100,-      Gavemedlem for valpekjøpere; 150,- Betales til konto; 0540.11.87369	
<b>STOFF TIL SHIB-A-VISA</b> sendes til:	
Charlotte Damm Karl Pettersens Gate 27 9009 TROMSØ Tlf: 916 80381 <a href="mailto:cdamm@sv.uit.no">cdamm@sv.uit.no</a>	ELLER TIL
	Thomas Henriksen Nermyra 9c 9100 KVALØYSLETTA Tlf: 913 42039 <a href="mailto:thomaseh@online.no">thomaseh@online.no</a>



# JAPANSPEIALEN 2005



*Av NSKs styre ved Laila Nagel og Thomas Henriksen*

Så var det endelig klart for en ny Japanspesial. Denne gang på Hunderfossen utenfor Lillehammer.

Fredag kveld begynte eiere av Shiba, Akita, Great Japanese Dog og Japansk spisshund å "innvandre" Hunderfossen familiepark. Utstillere skulle innkvartere seg i hytter og rigge opp campingvognene rundt utstillingsplassen. Fredags kveld var det oppholdsvær, men litt kaldt i lufta. Var kaldt selv for oss som kom kjørende helt nordfra. Utstillingsringene og teltene ble rigget opp i løpet av kvelden, og det meste var klappet og klart til utstillingene som skulle foregå lørdag og søndag.

Lørdag var det dobbeltutstilling. Først ut var Norsk Great Japanese klubb. Dommer her var Rodi Hübenthal; en dommer som fikk publikum med seg til å kose seg i finværet. Noen timer etterpå startet den utstillingen vi hadde ventet på; Norsk Shiba Klubb sin egen spesialutstilling. Det var i år påmeldt i alt 89 hunder, hvor 58 var shiba. Dommer her var Wera Hübenthal, ei blid og hyggelig dame.

Det var flere kenneler og privatpersoner som hadde bidratt med gavepremier stort sett til klassevinnere for Shiba. Tusen takk til de for deres bidrag.

Sverre Kjøbli og Charlotte Damm stod for fotografering av alle shibaene som stilte, en stor takk til dere.

**Resultater og bilder fra Shiba-spesialen står lengre bak i bladet.**

Etter utstillingene stod årsmøtet på programmet. Referat fra det kan du lese lengre bak i avisa.

Så stod kveldens høydepunkt for tur; grillingen. Her ble det grillet mye god mat og konsumert kanskje enda mer god drikke. Litt utpå kvelden ble det dratt i gang lotteri med mange fine og gode premier. Premier som bedrifter og privatpersoner hadde sponset..

Når søndagen kom var det litt mer overskyet vær, men fin temperatur i luften. Det var klart for ny utstilling, denne gang arrangert av Norsk Akita Klubb. Dommer for dagen var Ritva Raita fra Finland. Når utstillingen var over, pakket de fleste sammen for å sette nesen hjemover. Noen av de som hadde lengst å kjøre, ventet til mandagen kom før de kjørte hjemover.

Takk til dere andre som hjalp til i og utenfor ringen, og ikke minst en STOR takk til Inger Merete Ingebrigtsen som har sørget for alt forarbeidet til utstillingen.

Vil bruke anledningen til å takke alle som møtte frem, og håper vi sees igjen til nesten år !!





**Shibaspecialen:** BIR (th) Honto-No Omamori BIM (tv) NSUCH NV-04 SV-04 Shippou No Shinichi Go Kagawa Shipposou (Foto: Paula Granqvist)



**Akitaspecialen:** BIR (th) Honto-No Omamori BIM (tv) N Uch Mara-Shimas Hi Kitsune (Foto: Paula Granqvist)



# RESULTATER FRA SHIBASPEIALEN 2005

## VALPER 4-6 MND HANNHUND



**Soldoggen's Ekisutora;** 03616/05 13.01.05  
Rød Grete Fredheim Rombaksv.425 8517  
Narvik Paul J. Walle Lenvikmark 8533  
Bogen i Ofoten ( Soldoggen's Naka-Yoshi-  
Nuch Such Soldoggen's Kyocera)  
4 mnd, meget tiltalende hode+  
uttrykk, mg bra øyefasong, god hals og kropp,  
norm vinklet, bev. seg mg .bra, fin utstråling,  
utm. temp.  
1 – 2. beste hannvalp

## 6-9 MND HANNHUND

**Pei Fang Red Baron;** 20368/04 Rød. Sigrid  
og Kjell Grødal. Schaanings gt 35, 6510  
Kristiansund. M & B Holmli 7650 Verdal  
(Stämmlocks Atarashii Hinto-Nuch Østbylias  
Cirka Ting og tang.  
8 mnd, kunne allerede nå ha noe mer  
mask.helhet, mg bra hode+uttrykk, utm. hals,  
bra bryst, litt overdreven lendebue, velpl.hale,  
norm vinklet, pels ok for alderen, bev. seg bra.  
Utm. temp.  
1 –3 6.9 mnd



**Chikuzen av Enerhaugen;** 03243/05  
05.10.04 Rød Christen Lang  
Sandviksveien173 5035 Bergen oppdr.som  
eier (NSCH NV-04 SV-04 Shippou No  
Shinichi Go Kagawa Shippousou-Eiko av  
Enerhaugen)  
7 mnd, stor og velbygget. Utm. hode + utr.  
mg velutv. kropp, velpl. hale, norm. vink.  
Bev mg bra. Utm pels + temp.  
1 – 1 6-8 mnd – BIM valp



**Pei fang Easy Rider; 25604/04 13.10.04**  
Rød Kari og Per Pedersen Diskosveien 1  
2836 Biri Marianne og Brynjar Holmli 7650  
Verdal( Østbylias Glæ Tingo-Pei Fang  
Lille Ting)  
7 mnd. Bra hode men stoppen kunne være  
mer markert, fin øyeform, god hals og  
kropp, bra vinklet, bev seg mg bra, blir bra  
fremvist men begge trenger mer trening.  
Utm. temp.  
1 –2 6-9 mnd

#### 4-6 MND TISPE



**Soldoggen's Chihiro; 06427/05 22.12.04**  
Rød Paul Walle Lenvikmark 8533 Bogen i  
Ofoten oppdr.som eier( Nattfjarilen Ryujiro-  
Nuch Soldoggen's Oishiiba)  
4 ½ mnd, herlig hode+ utr, utm. øyne+  
ører, fin hals, mg. velutv. kropp for alder,  
bra vinklet, bev. seg mg. fritt og effektivt,  
litt åpen hale, mg. god pels for alderen, bra  
temp.  
1 – 2. beste tisper valp

#### 6-9 MND TISPE



**Honto-No-Tenkou; S67393/04 27.10.04**  
Rød Helene Nordwall Sättra 1504760-10  
Bergshamra Sverige oppdr.som eier (  
Stämmlock's Atarashii-Honto-honto-No  
Hanako)  
6 ½ mnd, feminint mg bra hode+ utr, utm  
hals+ kropp, velpl hale, bra vinklet, mg bra  
bev. Utm. pels+ temp.  
1 – 1 BIR valp





BIR og BIM valp:

BIR **Honto-No-Tenkou** (tv)  
 BIM **Chikuzen av Enerhaugen** (th)

(Foto: Solvor Nærland)

### JUNIOR KLASSE HANNHUND



**Beniryu av Enerhaugen; 22243/04**  
 09.08.04 B.Blomli & A.Frøyseth,  
 Åmondsdalen 65 5115 Ulset Christen Lang,  
 Bergen (AM CAN NSDK NORD ch NV-03  
 San Jo Lucky in Love – Nuch Østbylias  
 Edle Aya)

39 cm ,9 mnd. mg. bra hode+ utr, fin øye  
 form, bra plasserte ører, god hals, bra kropp  
 for alderen, kunne vært litt kortere i lenden,  
 god benstamme, norm. vink, utm. hale, bev.  
 seg bra, pels ok, utm. temp.

1JK – 1JJK – HP – 2 VK – CK – 5 BHK



**Umewaka av Enerhaugen; 17032/04**  
 12.5.04 T.Veum, Snekkerfaret 10d, 1537  
 Moss, Christen Lang Bergen (NSUch NV-  
 96 SV-97 NORDV-98 Glendalin Fuyu Sa –  
 Gokumi av Enerhaugen)

42 cm, bra hode og form, velpl. ører, tilstr.  
 hals, bra utv. kropp, kunne ha bedre vink.  
 for og bak, bev. seg bra. Litt kort  
 flattliggende pels. Knurrer ved tannvisning.

3 JK





**Ak-Inu-Bas Hitorikko;** 13773/04  
04.06.04 Rød Asbjørn Wexal Ullnsv.  
19a 7033 Trondheim Lisbeth Høyem og  
Geir Åsheim 7710 Sparbu (Nuch  
Kerriland Total Adventure - N S Uch  
NV-00 Soldoggen's Chimpira)

41 cm, 10 mnd, anelse langt snuteparti  
men ellers mg. bra hode, velpl. ører, god  
hals, velutv. kropp, halen kunne vært litt  
høyere ansatt, korrekt båret. bra vink+  
bev. Utm. pels og temp.

1 JK – 2 JKK – HP – 4 VK



**Tenko av Enerhaugen;** 13078/04  
22.02.04 Rød Eirik Knudsen Østre  
Hopsv. 16 5232

Paradis Christen Lang 5035 Bergen (  
Stammlock's Atarashii Honto-Hideko av  
Enerhaugen)

41 cm, 14 mnd, mg. bra hode, bra utr,  
korrekt øyeform, velpl. ører, god hals,  
stram overlinje, men enda litt lett i  
kroppen, bra ben vink. og bev. pels ok,  
utm. temp.

1 JK – 4 JKK- HP – 6 VK



**Aiji Go Ichiokasow av Enerhaugen;**  
18982/04 06.08.04 Rød Elisabeth&Leif  
Bognøy Langarinden 318 5132 Nyborg  
Christen Lang Bergen (DKch Tanaseas  
Tomodachi II-Nuch Shippou No Naohime  
Kagawa Shippousou)

40 cm, 9 mnd, mg. bra hode+ utr, god  
hals+ kropp, kunne hatt litt bedre bakkens  
vink, bra plassert hale, bra pelskval. i  
røyting, utm. temp.

1 JK – 3 JKK – HP – 5 VK



## ÅPEN UNGHUND KLASSE HANNHUND



### **Soldoggen's Wakai Balder; 20797/03**

15.10.03 Rød Per Oddvar Sæth Storteigen 4  
6300 Åndalsnes Paul Walle Bogen i Ofoten  
(Soldoggen's Li Ten-No Ototo-Nuch

Soldoggen's Kyocera)

40 cm, 15 mnd, mg. bra hode+ utr. god hals,  
bra kropp for alderen, norm. vinkl, bra pl.  
hale, kunne ha mer effekt i bakbens bev. men  
ellers bra, pels ok, koselig temp, men trenger  
trening til tannvisning.

1 AUK – 2 AUKK



### **Soldoggen's Zenzokai; 01631/04**

08.01.04 Rød Nils Landsnes Villaveien  
15 1440 Drøbak Paul Walle Bogen i  
Ofoten ( Edeängs Adron-Soldoggen's  
Nakoma)

39 cm, 16 mnd, mg. bra hode+ utr,  
utm. hals, velutv. kropp, god bakbens  
vink, noe svake mellomhender, velpl.  
hale, utm. pels+ temp.

1 AUK – 1 AUKK – HP – 3 VK



### **Pei fang Chiati Ruffino; 21651/03**

14.07.03 Rød Runa Bjørslund/  
Marianne Holmli Refstad Allè 6 0586  
Oslo Marianne Holmli 7650 Verdal ( NUCH  
Kitano Del Biagio-Pei Fang  
Lille Ting)

43,5 cm, 18 mnd, stor tung og for  
kraftig, mask velsk. hode, kraftig hals,  
velutv. kropp som med fordel kunne ha  
vært slankere ( ikke bare pels), bra  
hale, godt vinklet, bra bev, pels ok,  
utm. temp.

2 AUK





**Soldoggen's Tentai Tiko; 12406/03**  
17.05.03 Rød Elsa Pedersen Bjørnehiet  
8 8029 Bodø Paul Walle 8533 Bogen i  
Ofoten ( Soldoggen's Li-Ten-No  
Ototo-Cattlefarm's Kaze Ni Nare)  
39 cm, 23 mnd, bra hode m utm utr,  
god hals, tilstrek utv kropp, halen  
kunne ha vært litt høyere ansatt, tilstr  
vink, bev seg bra sett fra siden, pels ok,  
utm temp.  
1 AUK – 3 AUKK



**Soldoggen's Zetetsu; 01629/04**  
08.01.04 Rød Sesam Geir Hansen  
Hvitveiskroken 30, 3520 Jevnaker Paul  
Walle Bogen i Ofoten (Edeängs  
Adron-Soldoggen's Nakoma  
41.5 cm, 17 mnd, mg bra hode+ utr,  
bra hals, ennå mg lett i brystkassen, bra  
pl hale, kunne ha bedre vinkel spess  
bak, litt svake mellomhender, bev seg  
bra, pels ok, utm temp.  
2 AUK



**Soldoggen's Zenno San; 01633/04**  
08.01.04 Rød Rolf Jomar Nilsen  
Finnmyrvn.34  
7350 Buvika Paul Walle 8533 Bogen i  
Ofoten( Edeängs Adron-Soldoggen's  
Nakoma)  
39 cm, 17 mnd, mg bra hode, god  
hals+ kropp, bra vink, bev seg mg bra,  
pels ok, skal bli mer selvsikker og  
trenger å trene tannvisning, litt  
overdrevet tegnet.  
1 AUK – 4 AUKK



## ÅPEN KLASSE HANNHUND



### **Soldoggen's Obi Wan Kenobi;**

10959/03 28.09.02 Rød Sesam Thomas  
Henriksen Nermyra 9c 9100

Kvaløysletta Paul Walle Bogen i  
Ofoten( Nsuch Saijotos Joi Hazumi-  
Cattlefarm's Kaze Ni Nare)

41 cm, mg. bra type+ str, stiller i flat  
sommerpels, mg. bra hode+ utr, bra  
hals, godt utv. kropp, litt steil i  
overarmer, bev. seg bra, skulle hatt mer  
selvsikkerhet.

2 AK



### **Kamikaze;** 06355/01 20.01.01 Rød Else

Marie Hultgren Romolslia 19d 7029

Trondheim Tonje H.Bøe 3340 Åmot(  
SNuch Explorer's Chinju At Okami-Nuch  
Shinju)

40 cm kraftig mask mg. bra hode, vil ikke  
vise tenner, bra hals og overlinje, bra pl.  
hale, velvinkl, bev. seg bra, litt kort hale,  
må få mer selvtillit.

2 AK



### **Nakakuro av Enerhaugen;** 15693/03

08.05.03 Black/Tan, Creme Therese

Hodne Flaktveitvn.718 5134 Flaktveit  
Christen Lang Bergen ( Nuch Kerriland  
Total Adventure-Østbylias Edle Aya)

40 ½ cm, utm. type, velsk. hode, utm. hals  
og overlinje, velvinkl, bev. seg mg. bra,  
utm. pels, tan tegninger ok, utm. temp.

1 AK – 1 VK – CERT – 2 BHK





**Soldoggen's Naka-Yoshi; 20209/02**

26.09.02 Rød Charlotte Damm

K.Pettersensgt.27 9009 Tromsø Paul Walle  
Bogen i Ofoten ( Soldoggen's Li Ten-No  
Ototo-Nsuch Soldoggen's Hokkyoko No  
Hoseki)

40 ½ cm, mg. bra hode, god hals, bra kropp,  
bra overlinje, tilstr. Utv. kropp, kunne vært  
noe bedre vinkl. fram+bak. Trenger mer  
selvtillit, ok pels.

1 AK – 7 VK

**CHAMPION KLASSE HANNHUND**



**NSUCH NV-03 SV-04 Shippou No  
Shinichi Go Kagawa Shippousou;**

NIPPO-28231 20.09.02 Rød Cristen

Lang Sandviksveien 173 5035 Bergen  
Yasumasa Kamenno Japan (Shinryu Go  
Matsuyama Izumisow-Shippou Yuri Og  
Kagawa Shippousou)

40 cm, utm. type, mask.hode m utm  
uttrykk, mg god hals, velbygget kropp,  
velplassert anelse kort hale,,kunne hatt  
bedre vinkl front, litt for svake  
mellomhender, utm pels, herlig temp.

CK- 1 CHK- 1 BH-K BIM



**NUCH Mjærumhøgda's Beniyuki;**

19225/99 05.09.99 Rød Kirsti W H

Alnes Skavsnaret 7a 1260 Oslo Eivind  
Mjærum 1827 Hobnøl (NSUCH NV-99  
Innisfree Enterprise-Nuch  
Mjærumhøgda's Canuki)

40 cm utm type mg bra hode + utrykk,  
utm hals + kropp, velvink, utm pels,  
beveger seg bra utm temp

CK- 5CHK- 5BHK





**INT NORD FIN UCH Nattfjärilen Chujitsu;** S15137/97 15.01.97 Rød Paul Walle Lenvikmark 8533 Bogen i Ofoten Ulla & Åke Åström Sverige (VDH&TYSKch Østr Sch ch Tenryu of Matsukawa Kensja jp-EUW-96 Such Benä-Ken's Fukushi-Shoni)  
41 ½ cm, utm hode, kunne ønkset noe bedre nese pigm, utm øreplassering, mg hals og overlinje, bra kropp, litt steil overarm ellers bra vinklet, bev seg bra, utm pels og temp.  
CK- 3CHK- 4 BHK



**NSUCH Ak-Inu-Bas Shiro Saki;** 10767/00 10.05.00 Black/Tan Dan Ove Tuven Aspmoen 30 8646 Korgen Listeth Høyem og Geir Aasheim 7710 Sparbu (Manlötens Lo Taro-Nsuch NV-00 Soldoggen's Chimpira)  
42 ½ cm, kraftig velbygget mg bra hode + uttrykk, god hals, velbygget kropp, norm vinklet, velplass. hale, bev seg mg bra, bra pels, fine tan tegninger, bra temp.  
CK- 4 CHK



**AM CAN NSDK NORD CH NV-03 San Jo Lucky In Love;** S29683/04 19.10.99 Rød Helene Nordwall & Christen Lang Sandviksveien 173 5035 Bergen Leslie Ann Engen & Frank Sakaeyda USA (Amch Bushuugen Yokohame Kohase-Mari Go Gold Typhoon)  
41 cm, mask utm hode + uttrykk, mg bra hals + overlinje, bra plass. hale littkort, bra vinkl. bak, kunne hatt bedre overarm, litt svak i mellomhendene, litt flatt ligg pels, bev mg bra sett fra siden, litt bred front, utm temp. CK- 2 CHK- 3 BHK



## VETERAN KLASSE HANNHUND



### **INT NORD FIN UCH Nattfjärilen**

#### **Chujitsu;**

Samme som forrige side

8 ½ år utm kondisjon.

1 AK- CK- 1 VETK

BIM vet.



### **NSUCH NV.96 SV-97 NORDV-98**

#### **Glendalin Fuyu San; 21386/95 30.05.95**

Rød Christen Lang Sandviksveien 173

5035 Bergen Arthur Lane Australia (JAP

AUST ch Tetsuo Og Hokusetsu

Daihachisow-AUST ch Glendalin Kyoto

43 cm, 10 år, mask mg bra hode, utm hals,

stram kropp, norm vinkl, men kunne litt

mer i bakkroppen, bev seg mg bra, utm

pels for alder, temp OK.

1 AK- CK- 2 VETK

## JUNIOR KLASSE TISPE



### **Benihidemi av Enerhaugen; 22247/04**

09.08.04 Rød Christen Lang

Sandviksveien 173 5035 Bergen

oppdr.som eier(AM CAN NSDK NORD

ch NV-03 San Jo Lucky in love-Nuch

Østbylias Edle Aya)

38,5 cm 9 mnd, tiltal hode + uttrykk,

umt hals, mg bra overlinje, litt kortere

lend ønskes, bra plass men litt kort hale,

bev seg bra sett fra siden, utm pels for

alder, triv temp

1 JK-1 JKK-HP-4 VK.



## ÅPEN UNGHUND KLASSE TISPE



**Soldoggen's Tensei No-Tenshi;**  
12408/03 17.05.03 Rød Mona Mathisen  
Nordmov.193 8530 Bjerkvik Paul Walle  
8533 Bogen i Ofoten(Soldoggen's Li Ten-  
No Ototo- Cattlefarm's Kaze Ni Nare)  
37 cm, 23 mnd, mg tiltal. hode + uttrk., bra  
hals, litt lett i front, tilstrek. benst., kunne  
vært noe bedre vink for og bak, litt svak i  
mellomhendene, halen kunne vært litt  
høyere ansatt, litt tørr pels på ryggen, bra  
tilgjeng men noe skvetten, bev OK.  
2 AUK



**Honto-No Omamori;** S21129/04  
04.02.04 Dan Ove Tuven  
Aspmoen 30 8646 Korgen Helene  
Nordwall Sverige( Stämlocks  
Atarashii Honto-Honto-No Daiichi  
Taniko)  
38 cm, 17 mnd meget tilt hode +  
uttrk, utm hals + kropp, m fine  
proporsjoner, norm vinkl, mg bra  
hale, god pels kval, bev seg mg  
bra, utm temp.  
1 AUK-1AUKK-HP-1VK-CERT-  
1 BTK-BIR



**Soldoggen's Uwaki;** 13422/03  
13.07.03 Rød Sesam Synnøve Skaga  
Brendalsmo Emil Stangsvei 19c 1346  
Gjettum Paul Walle 8533 Bogen i  
Ofoten( INT NORD FIN uch  
Nattfjärilen Chujitsu-Nuch  
Soldoggen's Oishiiba)  
38 cm, 22 mnd fem hode, bra  
øyeform, god hals, litt lett i brystet  
ellers bra kropp, litt kort hale, bra  
vink, bev mg bra, pels OK, utm temp.  
1 AUK – 2 AUKK





**Soldoggen's Uba Juba; 13420/03**

13.07.03 Rød Wenche Jenssen/Paul

Walle Nermyra 9c 9100 Kvaløysletta

Paul Walle 8533 Bogen i Ofoten ( INT

NORD FIN uch Nattfjärilen Chujitsu-  
Nuch Soldoggen's Oishiiba)

36 cm 22 mnd, fem mg bra hode, bra

hals, tilstrk utv kropp, kunne hatt litt

kortere lend, norm vink, bev bra, litt kort  
flatt liggende pels, utm temp.

1 AUK – 3 AUKK

**ÅPEN KLASSE TISPE**



**USCH Taichung Total Eclips of the**

**Hrt; S60644/04 30.05.99 Sesam Paula**

og Daniel Granquist S-70226 Ørebro

Sverige( Usch Satori Skylar Of Shiba

Nest-USch Taichung Mail Order Bride)

37 cm utm type, mg bra hode + uttrk,

utm hals + overlinje, velutvik kropp,

kunne vært bedre vink i front og i kne,

bev seg bra sett fra siden, noe bred i

fronten med utvridde albuer, pels OK.

1 AK – 2 VK – CK – 5 BTK



**Soldoggen's Daruma No Kohime;**

18345/98 11.09.98 Rød Marianne

Schönheyder og Terje Letrud 2670 Otta

Paul Walle 8533 Bogen i Ofoten ( INT

NORD uch Nattfjärilen Chujitsu-Nsuch

Kleivane's Kan-i Tokyo Tani)

37,5 cm, mg bra hode + uttrk, utm hals +

overlinje, tilstrekk benstamme, litt utvridde

albuer og vrir framlabbene noe innover,

bra plass. hale, pels OK, utm temp.

1 AK – 3 VK





**Soldoggen's Pichipichi; 23624/02**  
09.11.02 Rød Sesam Marianne  
Schønheyder og Terje Letrud Paul Walle  
8533 Bogen i Ofoten( Kamikaze-  
Soldoggen's Daruma No Kohime)  
35 cm, fem helhet, bra hode, utm hals og  
kropp, litt kort hale, norm vink, bev bra,  
tilgjengelig, trenger mer selvtillit, pels OK  
1 AK – 5 VK



**Soldoggen's Ichiban Kirei-Na  
Bara; 05876/00 11.03.00 Black&Tan**  
Mildrid S.Kjøbli Imsdalen 7760  
Snåsa Paul Walle 8533 Bogen i  
Ofoten( INT NORDuch VDH  
Eurojgs-94 Kurotetsu of Kitsunebiso-  
Nsuch Soldoggen's Beninesa)  
36 cm, fem hode, øyeformen kunne  
vært noe bedre, bra hals, god kropp,  
norm vink, skulderen kunne vært litt  
mer tilbakelagt, bev bra, OK pels,  
utm temp, tanfarge OK  
1 AK – 6 VK

### CHAMPION KLASSE TISPE



**NUCH Noriko Av Enerhaugen;**  
15695/03 08.05.03 Rød Christen  
Lang Sandviksveien 173 5035  
Bergen oppdr.som eier( Nuch  
Kerriland Total Adventure-Nuch  
Østbylias Edle Aya)  
Diskvalifisert pgra glefsing  
**0 / 4 CHK**





**Soldoggen's Hokkyoku No Hoseki;**  
10596/00 08.03.00 Rød Paul Walle  
Lenvikmark 8533 Bogen I Ofoten  
oppdr.som eier( INT NORD FIN uch  
Nattfjärilen Chujitsu-Nsuch Kuroichi av  
Enerhaugen)  
36 cm, fem hode m utm uttrk, bra hals,  
tilstrek utv kropp, litt lett benstamme,  
kunne hatt mer vinkler for og bak, bev  
bra, pels OK, utm temp.  
3 CHK



**NUCH Zenmai Av Enerhaugen;**  
02408/00 24.09.99 Rød Solvor Nærland  
og Christen Lang Sandviksveien 173  
5035 Bergen Christen Lang Bergen (  
Nuch Saijotos Hiru No Taiyonishiki-  
Nuch Rinji av Enerhaugen)  
40 cm, kraftig helhet, bra skåret hode,  
utm hals, velutv kropp , bra benst., norm  
vank, kunne hatt litt mer effekt i  
bakkensbev, pels OK, men i røyting,litt  
overdreven urajiro, utm temp.  
CK – 2 CHK – 4 BTK



**NUCH Soldoggen's Oishiiba;** 10962/03  
28.09.02 Rød Paul J.Walle Lenvikmark  
8533 Bogen i Ofoten oppdr.som eier (  
Nsuch Saijoto's Joi Hazumi-  
Cattlefarm's Kaze Ni Nare)  
38 cm, utm hode + uttrk, mg god hals  
med god nakkebue, velutv kropp, kunne  
hatt litt korterelend og strammere  
overlinje, flott pels, bra bev, utm temp.  
CK – 1 CHK – 3 BTK



## VETERAN KLASSE TISPE



**NUCH Rinji av Enerhaugen;** 08808/97  
16.12.96 Rød Berit Solli Grasmepo  
45a 5355 Knarrevik Christen Lang  
Bergen ( INT NSUCH SV-93 NV-95  
NORDV-95 EUROV-97 KBHV-97  
Glendalin Burande-Fujihime av  
Enerhaugen)  
38,5 cm, 8 ½ år, mg bra kondisjon,  
velbygget, kunne hatt litt mer aksjon i  
bakparten, litt bred front, bra pels, bra  
plass hal, utm temp.  
1 AK- CK – 2 VETK – 6 BTK



**NSUCH Soldoggen's Chimpira;**  
03621/ 9813.02.98 Rød Lisbeth Høyem/  
Geir Aasheim Leiraplassen 7710 Sparbu  
Paul Walle Bogen I Ofoten ( INT  
NORDUCH Nattfjärilen Chujitsu-SNuch  
Kuroishi av Enerhaugen)  
37,5 cm, fem hode mg bra uttrykk, utm  
hals, stram overlinje, fin hale, bev bra,  
kunne vært noe mer stabil for og bakfra,  
herlig temp, oppfører seg som en valp  
1 AK – CK – 3 VETK -6 BTK



**NSUCH Ran av Enerhaugen;**  
08809/97 16.12.96 Rød Solvor Nærland/  
Christen Lang Sandviksveien 173 5035  
Bergen Christen Lang Bergen ( INT  
NSCH SV-93 NV-95 NORDV-95  
EUROV-97 KBHV-97 Glendalin  
Burande-Fujihime av Enerhaugen)  
38 cm, 8 ½ år mg bra hode + uttrk, god  
hals, stram overlinje, velutvik kropp,  
norm vink, bev mg bra, utm pels for  
alder, utm temp.  
1 AK – CK – 1 VETK – 2 BTK – BIR  
vet



**Shibaspesialen:** BIR vet (tv) NSUCH Ran av Enerhaugen; BIM vet (th) INT NORD FIN UCH Nattfjärilen Chujitsu;

### AVLS KLASSE

**INT NORD FIN UCH Nattfjärilen Chujitsu;** S15137/97 15.01.97 Rød Paul Walle Lenvikmark 8533 Bogen i Ofoten Ulla&Åke Åström Sverige (VDH&TYSKch Østr Sch ch Tenryu of Matsukawa Kensja jp-EUW-96 Such Benä-Ken's Fukushi-Shoni)

**Kat 56, 58, 67, 72**

Hanne som stiller med 4 tisper av 3 komb, ganske typelike, alle med fint gemytt, litt forskjellig i pels kvalitet, de fleste bev seg bra som sin far.

HP-1 AK –1AVKL

### OPPDRETTET KLASSE

**KENNEL SOLDGGEN** Paul Walle Lenvikmark 8533 Bogen i Ofoten Oppdrt.gruppe 4 komb somogså har gitt utslag i forskjellige typer, spesielt en faller utenom både i hodeform og pelstype, kunne ønsket noe bedre bakbensvink på noen, litt forskjell på haler er det også (litt kort), alle har triv temp. 1 AK – 2 OPPDK

**KENNEL ENERHAUGEN** Christen Lang Sandviksveien 173 5035 Bergen 2 komb 1 hanne og 3 tisper, meget typelike, m godt kjønnspreg, tiltal hoder m utm uttrykk, bra pelskval selv om noen er i røyting, fine haler, bra bev, godt temp har alle. Lykke til videre med dette kval.oppdrettet. HP – 1 AK –1 OPPDK



## EN SHIBAS BERETNING



Sånn kan det gjøres når man vil ha en liten valp med på lange fotturer - på sunne valpepremisses - ! Litt i sekk og litt på bakken. Her går vi "10 på topp", og jeg var ikke gamle tøvta da. Men med på massevis av flotte turer, det var jeg. Vi er jo en familie. Klart jeg skal være sammen med flokken min. Og så treffer man så mange nye og spennende folk og hunder når man er ute på tur. Jeg er nemlig litt spesiell sånn. Jeg er en livlig, snill, kjærlig og glad hund som ELSKER å hilse på nye venner. Livet er herlig.

Det er morsomt å få lov til å være litt "aktiv" ilag med folkene sine. I vinter fikk jeg til og med være med å sitte på skuter-slede. Jeg glad i å GÅ på tur også.



Men SYKKELTURER behøver ikke å innebære store anstrengelser. Joda, vi har "springer" også, men den har vi ikke begynt å bruke annet enn at jeg har fått prøve den såvidt hjemme på gårdsplassen. Jeg er bare 10 måneder her, men kommer neppe til å bruke den mer enn "såvidt" i fremtiden heller. Jeg trives UTMERKET med å få sitte bak i den flotte hengeren min. Ingen såre "asfalt-labber". Der har jeg det godt.

Hilsen fra  
Soldoggens BETSU Atsurae. (hos fam. Espejord)

# TA HUNDEN MED PÅ FERIE – OG HJEM IGJEN!

*Av Thomas Henriksen og Charlotte Damm*

Nå begynner ferietiden, og vi vil derfor komme med nyttige tips til deg som planlegger å ta med hunden til utlandet.

Skal du ta med deg hunden ut av Norge, er det ingen kontroll på den norske grensen. Derimot må du gjennom kontroll for å komme inn i ferielandet og senere tilbake til Norge. Her kommer derfor en oversikt over hvilke krav det finnes for tilbakeføring av hunden fra de forskjellige landene etter de nye innførselsvilkårene fra 2004. Derimot må du selv passe på å undersøke kravene for innføring til det land du skal reise til!

**Hunden skal ha et unikt pass** hvor dyrets ID-nummer, vaksinasjonsstatus, behandlinger mot bendelorm og flott, blodprøvetester og generell helsetilstand dokumenteres av veterinær. Passet får du hos veterinæren. Til gjengjeld trenger man så ikke lenger veterinærattesten (helseattesten) dersom man innfører hunden til Norge fra et EU-land. Det er heller ikke lenger krav om vaksiner av hund mot valpesyke og leptospirose; disse vaksinasjonene anbefales, men er frivillige. Behandling av dyr mot flått vil også bli anbefalt som en generell sikkerhetsforanstaltning. Legg også merke til at det er krav om ID-merking.

**Fra Sverige:** Ingen krav, men eier må kunne dokumentere lovlig opphold i Sverige/Norge, f. eks. ved en vaksinasjonsattest eller lignende. (Her har man så passet som en god løsning).

**Fra UK og Irland:** Pass, ID-merking, bendelormbehandling. (Men vær oppmerksom på strenge krav for innføring av hunden til England!)

**Fra EU-land unntatt Sverige, UK og Irland** (inkluderer også de nye EU-land): Pass, ID-merking, bendelormbehandling, gyldig rabiesvaksine med blodprøvesvar.

**Fra lavrisiko 3.-land:** ID-merking, bendelormbehandling, gyldig rabiesvaksine med blodprøvesvar samt veterinærattestertifikat undertegnet av offentlig veterinær i avsenderlandet. Følgende land er i dag plassert i gruppen "lavrisiko 3.-land": Andorra, Island, Liechtenstein, Monaco, San Marino, Sveits og Vatikanstaten, USA, Canada, Japan, Singapore, Australia, New Zealand samt noen mindre øy-stater.

**Fra høyrisiko 3.-land:** ID-merking, bendelormbehandling samt veterinærattestertifikat undertegnet av offentlig veterinær i avsenderlandet. I tillegg 4 måneder karantene på godkjent karantenestasjon i Norge pluss 2 måneder "hjemmekarantene" isolert fra andre dyr.

Høyrisiko 3.-land er alle land som ikke er nevnt i noen av de øvrige gruppene.

## **Rabies-vaksinering**

Det er enkelte forberedelser som tar tid. En av disse er vaksiner mot rabies. Hund som skal tilbake til Norge fra EU/EØS-land med rabiesmitte skal være vaksinert mot rabies.



Hunden skal vaksineres to ganger med minimum 30 dagers mellomrom. Så skal det gå minst fire måneder (120 dager) etter siste vaksinerings før man kan ta blodprøven som skal bekrefte at dyret har nok antistoffer og dermed effektiv beskyttelse mot rabies. Veterinæren sender blodprøven til et laboratorium som er godkjent for slike tester. Det kan ta et par uker før svaret foreligger. Hvis man vil være sikker på at hunden oppfyller kravet til mengden av rabies antistoffer før man reiser ut, bør man starte rabiesvaksinasjonen ca seks måneder i forveien! Når innførselskravene vedrørende rabiesvaksiner først er oppfylt, kan denne statusen opprettholdes ved revaksinasjoner. De nye vaksiner holder lenger, slik at revaksiner kun trengs hver 2-3 år.

**Behandling for bendelorm** (ekinokokkose) er et annet vanlig krav. Hunden skal behandles to ganger. Første gang innenfor 10 dager innen hunden tas inn i (eller tilbake til) Norge. Selv om man er borte i mindre enn 10 dager skal dette gjøres i utlandet hos en veterinær som fører behandlingen i passet. Den andre behandling skal skje innen 7 dager etter at man er tilbake i Norge – også dette hos veterinær. Til behandling mot bendelormen er det viktig at man bruker et middel som inneholder virkestoffet praziquantel (f.eks Droncit vet.). Få det hos din dyrlege før du reiser, så du er sikker at det er et middel som er godkjent i Norge.

#### **Toll-passering:**

Man skal ved inn- eller tilbakeføring av hunden til Norge alltid vise de nødvendige dokumenter til Tollvesenet for kontroll. Unntaket for dette er passering fra Finland til Norge, som nå kan skje utenfor tollstasjonenes åpningstider. Det er dog fortsatt en forutsetning at alle papirer, vaksinasjoner og behandlinger er i orden. Legg merke til at den gamle transittordning, hvor man kunne passere gjennom Finland uten vaksiner **ikke** eksisterer lenger!

Mer informasjon finnes på [www.mattilsynet.no](http://www.mattilsynet.no)

MED ALLE VAKSINER OG PAPIRER I ORDEN,  
ØNSKER VI I SHIB-A-VISA DERE EN GOD TUR TIL UTLANDET.

**- Får hunden være med i kupeen?**

-Nei, den må reise i lasterommet siden det er en Collie.





Shiba nord inviterer til Shiba-treff i Tromsø til høsten.

*Igjen i år håper vi at kunne samle masse flotte shibaer til treff i Tromsø. Program og møtested er ikke endelig fastlagt enda, men vi planlegger det til **lørdag 10 september**, så avsett datoen allerede nu !*

*Vi satser på at møtes på formiddagen og det blir arrangert felles aktiviteter for alle hunder og mennesker. I løpet av dagen blir det en form for servering for de med to ben.*

*Er det stemning for det kan vi evt. arrangere felles middag lørdag kveld.*

*Har du/dere ikke vært med på dette før kan det på det varmeste anbefales ! Det er utrolig hyggelig og lærerikt at treffes med andre shiba-eiere og hundene koser sig i alle fall !*

*Endelig program kommer senere men begynn planleggingen nu !!!  
Benytt denne anledning til en sensommerhelg i Tromsø til glede både for hunder og mennesker !*

**Vi gleder oss, og ta gjerne kontakt hvis der er noe du/dere lur på.**

Charlotte Damm: [cdamm@sv.uit.no](mailto:cdamm@sv.uit.no)

Thomas Henriksen: [thomas@online.no](mailto:thomas@online.no)

Lone Filipsen : [hfilips@online.no](mailto:hfilips@online.no)

*Om noen har bruk for camping/hytte i Tromsø, kan dette finnes ved å ringe Tromsø Camping på tlf 77 63 80 37, eller ved å gå inn på [www.tromsocamping.no](http://www.tromsocamping.no)*

**HUSK Å SETTE AV 10. SEPTEMBER I TROMSØ,  
BÅDE FOR DEG OG HUNDEN !**



# SHIBA-X Nr. 6

1	2	3	4		5	6	7
8					9		
10				11			
12			13				
		14					15
	16			17		18	
19			20		21		
22						23	

## Vannrett:

1. Landsdel
8. Tidsrommet
10. Pronomen
11. Fryser
12. Størrelse
14. Kvinnenavn
16. Svimmel
17. Drikk
19. Den yngre (fork.)
21. Mannsnavn
22. Slektning
23. Fart

## Loddrett:

1. Jukse
2. Norsk konsern
4. Anonym
5. Lager
6. Sportsutøver
7. Krøtter
11. Fugl
13. Fart
15. Møbel
16. Fugl
18. Sop
19. Svarord
20. Spørre

## Løsningsord: 1 Loddrett.

Send løsningsordet på SMS til  
95909048,  
eller mail til: [kth@statoil.com](mailto:kth@statoil.com)  
Kan også sendes via postkort til:  
Karstein Thunes  
Sandslimarka 129  
5254 Sandli

Premien: Vi trekker ut en vinner blant de innsendte riktige løsningene,  
som får en fin premie. LYKKE TIL!

\*\*\*\*\*

Løsningsord på SHIBA-X NR.5: Damaskus

Vinner av en skål/telysholder i glass laget av Lene Bjerre ble:  
Kristin Bugge Moe, Brønnøysund..

Vi gratulerer!



# NORSK SHIBAREGISTER

*av Solvor Nærland*

Gå inn via Shibaklubbens hjemmeside, [www.shibaklubb.info/](http://www.shibaklubb.info/) for å finne Norsk Shibaregister. Du kan også gå direkte til adresse <http://home.broadpark.no/~solvorn/>

Svenskene har hatt sitt Shibaregister i mange år. Her er ”alle” shibaene med, også de som er eksportert til andre land. Oppdretterne sender inn hele valpekull, mens eierne oppdaterer med nye bilder etter hvert som hundene vokser til. Ved at Shibaregisteret oppdateres og omfatter så mange hunder, blir det et fantastisk oppslagsverk. Jeg har vært en flittig bruker av Svensk Shibaregister fordi det er spennende å se bilder av hunder jeg har hørt om, og av slektninger til shibaer jeg kjenner. Spesielt artig er det å se hvordan valper jeg har kjent utvikler seg.

Nå har også vi fått et Shibaregister. Siden jeg lenge har ivret for dette, er det rett og rimelig at jeg lager det. At vårt Shibaregister skal bli et like godt oppslagsverk som det svenske, forutsetter at også norske oppdretterne slutter opp om det, og at de forteller sine valpekjøpere om det.

Retningslinjer for Norsk Shibaregister:

- Shibaregisteret skal omfatte alle shibaer som er registrert i Norsk Kennel Klub, både norskfødte og importer.
- Shibaer som nå er døde, skal også være med. Mange av disse har hatt stor betydning for avlen, og alle er med på å vise spekteret av rasen i vårt land. Ved at dødsår er oppgitt, kan vi på sikt få et bilde av shibaens levealder hos oss.
- Også eksporterte, norskoppdrettede hunder og shibaer som er uregistrert (f.eks. på grunn av bittfeil/feil farge) er velkommen til å bli med i Norsk Shibaregister.
- Shibaregisteret skal både omfatte hunder eid av Shibaklubbens medlemmer og shibaer med eiere som ikke er medlemmer.
- Shibaregisteret skal også omfatte hunder som har utstillingsfeil eller som ikke kan brukes i avl, så sant de har et registreringsnummer i NKK.
- Det er viktigere at alle shibaer er med i Shibaregisteret, enn at informasjonen er omfattende. Folk som ønsker ytterligere opplysninger, kan finne disse på DogWeb, eller kontakte hundens eier/oppdretter.
- Ved at alle shibaer blir med i Shibaregisteret, kan hver og en av oss finne eieren til og bilde av formødre eller etterkommere til vår egen shiba, og vi kan finne ut hvilken shiba vi tilfeldigvis møter ute på tur.
- Ved at stamtavlen er med, kan Shibaregisteret bli til nytte også for oppdrettere.

Shibaregisteret skal inneholde følgende opplysninger:

- Hundens stamtavlenavn, kallenavn og evt titler
- Hundens kjønn, fødselsdato og registreringsnummer
- Navn på eier og på oppdretter, begge med adresse til evt. hjemmeside. Har de ikke hjemmesider, er det valgfritt med mailadresse, postadresse eller telefonnummer.

- Stamtavle (foreldre, besteforeldre og oldeforeldre)
- Inntil 2 bilder (helst et der hunden står utstrakt, og gjerne et hodebilde som viser hundens uttrykk).

Adresse for innsending av opplysninger og bilder:

- e-post: [solnaer@online.no](mailto:solnaer@online.no)
- postadresse (hvis du ikke har mulighet til å sende via mail): Solvor Nærland, Aad Gjellesgt. 16, 5036 Bergen

*Vedrørende stamtavle:*

Det er meget ønskelig at folk skriver stamtavlen selv, ellers blir denne delen svært tidkrevende for meg. Tabell til å skrive stamtavlen i kan du få fra meg, så slipper du å lage den selv. Dersom du vegrer deg veldig mot å skrive stamtavlen, kan jeg gjøre det. Ved at jeg får hundens navn eller reg.nr, kan jeg selv hente ut navn til stamtavlen på NKK's DogWeb.

Dersom en av hundens kullsøsken allerede ligger inne på Shibaregisteret, trenger ikke stamtavlen skrives påny. Gjør meg bare oppmerksom på dette når du sender øvrige opplysninger, så kopierer jeg den.

*Vedrørende bilder:*

Bildene trenger ikke være perfekte. Du kan få skifte dem ut så ofte du vil, etterhvert som du får bedre bilder eller valper utvikler seg. De som deltok på siste Shibaspesialen, har tillatelse til å benytte bildene som ble tatt til Shiba-avisa. Ta evt. kontakt med Charlotte Damm for å få bilde.

*Vedrørende nye titler:*

Skulle hunden oppnå championat eller andre nye titler etter at den er lagt inn i Shibaregisteret, må jeg få vite det. Da vil jeg oppdatere hunden med de nye titlene.

Jeg lover å oppdatere Shibaregisteret regelmessig. Men for å kunne gjøre det, må jeg få opplysninger og bilder av shibaene.

*Kan jeg komme med i  
i shiba-registeret????*





# TRENGER VI AVLSRÅD?

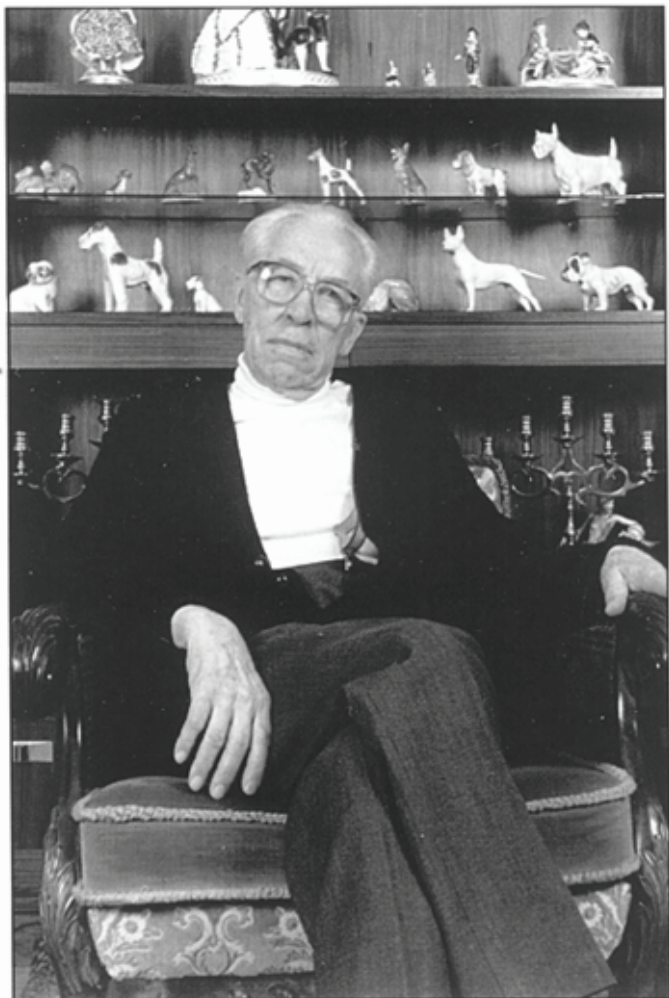

*Denne artikkel er skrevet for Nordisk Hundeårbok 1978 av tidligere generalsekretær i Norsk Kennel Klubb, Olaf A. Roig. Artikkelen ble skrevet på oppfordring av Paul Scott. Siden Roig ønsket at artikkelen skulle publiseres mest mulig i hundemiljøet har Paul Scott gitt tillatelse til at den bringes her. Paul Scott har også levert foto av Olaf A. Roig. Roig var regnet som en av verdens fremste kynologer. I 13 år foreleste han i kynologi på Norges Veterinærhøgskole og fra 1966 virket han som allround dommer.*

Praktisk talt alle bestemmelser som regulerer dagens hundeavl er håpløst foreldet. De hviler alle på et grunnlag som

var aktuelt for hundre år siden, da den organiserte hundeinteresse så dagens lys, og som for lengst har overlevet seg selv og er blitt direkte skadelig.

I hundehobbyens barndom ble ”foredling av hunderasene” innført som et mål for avlsarbeidet. Selv om formuleringen aldri har vært særlig presis, kunne den, for 100 år siden, sies å ha et konkret meningsinnhold. Den gang var rasene meget uensartet mht alle de egenskaper som man ønsket å få stabilisert. På den tiden var det berettiget å få rasene arvemessig homogene; og dette var vel det man la i begrepet ”foredling av hunderasene”.

I dag er situasjonen den stikk motsatte; innen alle raser er innavlsgraden betenkelig høy og variasjonen i arveanlegg alt for liten. Men fortsatt er ”foredling av hunderasene” et overordnet avlsmål, ja selv i kennelklubbens formålsparagraf. I dag kan antageligvis ingen forklare hvordan hunderasene skal kunne ”foredles” ytterligere uten å omkomme av det.

Jeg tviler på at selv de som påtar seg tillitsverv for å arbeide for formålsparagrafen har noen klar oppfatning av hva ”foredling av hunderasene” betyr i dagens situasjon. Synderlige kunnskaper om husdyravl og kjennskap til de enkelte hunderasers avlsmessige status er ikke nødvendige for å forstå at de fleste i den grad er ”foredlet” at det er et under at de fortsatt eksisterer.

Et av den organiserte hundeinteressenes underligste påhitt er begrepet ”avlslråd”. Arbeidsinstruks, hvor slikt finnes, varierer fra spesialklubb til spesialklubb; men generelt kan det sies at avlslrådet, som forutsettes å bestå av eksperter på hundeavl, skal hjelpe mindre kyndige tisper-eiere til å produsere stadig bedre hunder. Selvfølgelig finnes det avlslrådsmedlemmer som forstår at dette er umulig med det seleksjonssystem man i dag har i hundeavlen; men disse er fåtallige, og flertallet avlslrådsmedlemmer gjør det neppe. I så fall ville det ikke være mulig å få valgt et fulltallig avlslråd. Vanlige hunde-eiere oppfatter det imidlertid som avlslrådenes oppgave å få produsert stadig bedre hunder og kontakter dem ut fra denne forutsetning.

Stort sett tar avlslrådene sin virksomhet, og ikke minst seg selv, meget alvorlig. Ytterst samvittighetsfullt gransker de anetavler, premieringer og kritikker fra utstillinger og prøver langt bakover i generasjonsrekker – basert på mystiske begreper som ”blodslinjer” og lignende regner de ut hvordan resultatet av en parring vil bli og glemmer – eller vet ikke – at de overhode ikke har noe å bygge på...

Hvis man parrer to pointere, vil hvalpene bli pointere. Det behøver man ikke noe avlslråd for å finne ut. Men nesten alle de egenskaper man i dag tilstreber i hundeavlen er kombinasjoner av arv og miljø. Arveanleggene opptrer i par, et fra hver av foreldrene; de fleste anlegg hviler på flere samvirkende anleggspaar hvorav mange ikke kommer til syne hos foreldrene. Ethvert nytt individ (selv valper i samme kull) i en generasjonsrekke er altså en egen genotype slik at man – selv for de egenskapers vedkommende som ikke påvirkes av miljøet – får bare ca. halvparten av de ønskede opplysninger ved å undersøke foreldrene. Resten fremkommer ved de omkombinasjoner av arveanlegg som overføres fra foreldrene til avkommet. Da de fleste egenskaper også er resultater av miljøpåvirkning, er de informasjonen man får ved å undersøke foreldrene langt mindre enn halvparten av det man kan forutsi om hvalpene.

Går amn bakenfor anetavlenes foreldregenerasjon, synker informasjonen lavineartet. Dette er så elementært at alle som påtar seg å fungere som avlslrådsmedlemmer burde vite det. De må også vite at i hundeavlen har man ikke det eneste brukbare vurderingsgrunnlag som finnes, nemlig avkomstbedømmelse. Til dette bruk er utstillingenes avlsklasser verdiløse fordi de dyr som deltar er plukket ut av avlshundens eier og derfor ikke er representative; de mislykkede avlsresultatene får man aldri se. Enkelte spesialklubber arrangerer noe de kaller ”avlskåringer” – også de helt verdiløse. Oftest er de bare noe utvidede utstillingsbedømmelser – undertiden oppspedd med litt anetavlemagi. ennå finnes det mange som tror at et dyrs avlsverdi kan sees utenpå det.

Den nytte avlslrådene kan gjøre begrenser seg til to områder. I dagens situasjon med betenkelig høy innavlsgrad innen alle raser, skulle avlslrådene kunne bidra til ikke å innsnevre avlsgrunnlaget ytterligere, men søke å spre avlen på flest mulig individer. Derved ville de virkelige oppdrettere kunne få størst mulig utvalg å øse av. Men dette ønsker ikke avlslrådenes klienter! Det de vil ha hjelp til er å produsere til høyest mulig pris. De er ikke interesserte i noen økning av anleggsspredningen; ofte er ikke avlslrådene interessert i det heller. Det som gjenstår av løselige oppgaver for avlslrådene er å fraråde



brukt i avlen hunder med arvelige sykdommer og defekter. Men også dette begrenser seg vesentlig. Det som er undersøkt på området er meget begrenset, og offentliggjorte undersøkelser viser ofte avvikelser i forskernes oppfatning mht arvarhet og arvegang. Så lenge avlsrådene holder seg til det de opprinnelig var tenkt å skulle gjøre: Å gi gård til dem som ber om det og som fritt kan velge om de vil følge det eller ikke, er de vel mer pussige enn skadelige.

Verre blir det når penger kommer inni bildet, og enda verre når avlsrådene opplaster seg til avlsdiktatorer. Enkelte spesialklubber tar betaling for avlsrådets veiledning. Hva mon forbrukerombudsmannen ville si til krav om honorar for oftest verdiløse tjenester?

Men enda verre: Det finnes spesialklubber som prøver å utelukke oppdrettere – ofte dyktige sådanne – fra markedet ved bare å henvise kjøpere til dem som parret etter avlsrådets anbefaling. Det vitner om en tro på egen ufeilbarlighet som man skulle tro døde ut med eneveldets dager da statssjefene var konger av Guds nåde og Gud ga forstand til dem han ga et embede.

For ikke å bli misforstått understreker jeg at avlsrådsmedlemmene ikke tjener att øre på sin virksomhet. De bruker sin fritid – ofte meget av den – på studier av anetavler og andre funderinger. de kan altså ikke bebreides økonomisk utekkelighet for egen vinnings skyld – snarere må de tilgis fordi de ikke vet hva de gjør.

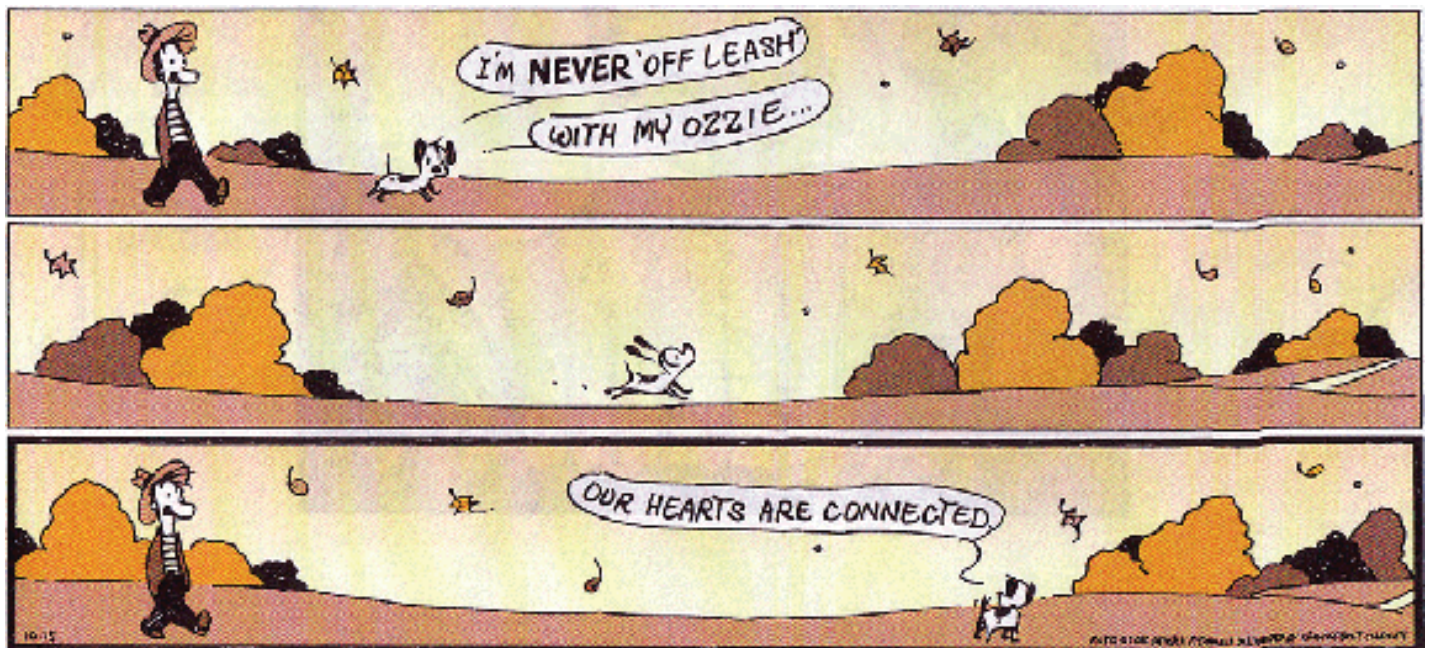

# HUNDER LIGGER DA IKKE I SENGEN.....?

Av Charlotte Damm

Jeg er vokst opp på rideskole og stutteri. I tillegg til rundt 50 hester var det katter (og mus), av og til sau, ku eller gris og selvfølgelig hadde vi hund. Jeg har alltid ment at denne oppveksten har gitt meg et ganske usentimentalt og pragmatisk forhold til husdyr. Hester ble solgt, noen ble sendt til slakting, lammene ble spist, kattunger druknet og grisene slaktet i garasjen. Selv om jeg som barn selvfølgelig ikke så de mer brutale sidene, var dette en del av hverdagen.

For 2 ½ år siden skulle jeg langt om lenge få egen hund. Jeg hadde jo en viss ballast med meg fra oppveksten (selv om synet på hundeoppdragelse har endret seg kraftig siden da), men leste en del og fikk gode råd fra venner med hund om hvordan jeg nå skulle takle dette. (Vær konsekvent, ikke la valpen bli sjefen...). Det skal jeg sagtens klare, tenkte jeg. Og endelig kom valpen i hus!

Det første sjokket kom allerede innen den første uken var omme: var det virkelig mulig å bli så sinnsyk glad i et sånt lite vesen? Og er jeg den eneste som har listet seg hen til valpen for å sjekke om den pustet? (Den er jo så stille – lever den?) Troen på min egen usentimentale holdning ble kraftig svekket.

Yoshi var veldig nem; renslig praktisk tatt med en gang, lett å venne fra å bite i tepper osv. Jeg hadde vel egentlig ikke tenkt at han skulle få ligge i møblene, men for min egen bekvemmelighets skyld (jeg ble fort lei å ligge på gulvet) fikk han lov å komme i sofaen.....

Men i sengen skulle han i hvert fall ikke! Ganske visst hadde jeg fått råd om at det ville få valpen til å knytte seg til meg, men grensen går altså ved sengen! Min prinsippfasthet på dette punkt ble kraftig hjulpet av at Yoshi nektet å komme på soverommet – der var det visst skummelt.

Og slik gikk det første halvåret, med Yoshi på en av sine faste plasser i stuen om natten. Da sommeren kom hadde jeg ganske mye reisevirksomhet i forbindelse med jobben både i Finnmark, Nord-Troms og i Nordsverige. Han var også med på ferie i Danmark. På mange av disse turer bodde jeg i campinghytter og lign. og Yoshi var med inn. Som regel var det ikke adskilt soverom, så da ga det seg selv at vi var på samme rom om natten. Først sov han under sengen, etter hvert i nabosengen – og til slut i fotenden hos meg! Men vi var på tur og det var jo koselig.....

Når vi var hjemme mellom turene var han plutselig interessert i å komme på soverommet. Og det var sommer og ferie og vi skulle snart på tur igjen og det gjør jo ingenting om han ligger her..... Jeg tar en avvenning til høsten!

Og høsten kom, men det var ennå et par turer planlagt ut over september-oktober – så jeg ventet litt med å kaste ham ut av soverommet. Og så måtte jeg reise bort et par lenger



turer, hvor han ikke kunne være med. Da kan det jo passe å ta den avvenning, når han likevel har vært passet borte en stund? Men så var det jo så deilig å se ham når man kom hjem, og trøtt var man også: så vi venter et par dager?

Nå, 2 år etter han første gang kom i fotenden av sengen ligger han der fortsatt! Faktisk er det helt tydelig at han erobrer stadig mer plass. Og med jevne mellomrom sir jeg til meg selv at NÅ skal han ut – i morgen altså.....

Om jeg ikke har skjönt at jeg må være konsekvent? Jeg er jo det – han ligger alltid i sengen! Spør du om hvor det ble av prinsippet om aldri å ha hunden i sengen? Jeg sir som den danske statsminister Jens Otto Krag som gjorde helomvending i EU-saken: man har et standpunkt til man tar et annet!



*Yoshi har sneket seg til en ekstra lur i sengen..... (Foto: Charlotte Damm)*

# KENNEL ENERHAUGEN

## ICHIOKASOW

Nippo reg



**N.U.CH.Nakakuro av Enerhaugen.** (Foto: Solvor Nærland)

På Shiba spesialen i Pinsen fikk Kennelen to nye champions, Nakakuro ble beste black & tan Shiba og også beste norsk oppdrettede Shiba samt at kennelen på denne utstillingen fikk sin 40 Hederspremie for denne rasen. Gratulerer til alle med gode resultater, og stor takk til alle mine gode hjelpere for flott innsats.

Gratulerer til Lena Sonefors med Umai av Enerhaugens BIR på den Svenske Shibaspesialen 2005.

### **Christen Lang**

Sandviksveien 173, 5035 Bergen. Tlf. 55951701 / 90981295, fax 55958402  
E-post: [christen.lang@tiscali.no](mailto:christen.lang@tiscali.no) Hjemmeside: <http://home.no/enerhaugen>



# ÅRETS UTSTILLINGS-SHIBA

Poeng	Utst	Hund	Eier
50	5	Ran av Enerhaugen	S.Nærland/ C.Lang
45	5	Nattfjärilen Chujitsu	Paul Walle
43	5	Marashimas Hi Kitsune	Nina Hvid Talvela
39	3	San Jo Lucky in Love	Nordwall/ C.Lang
36	2	Honto No Omamori	Dan Ove Tuven
33	3	Shippou No Shinichi Go Kagawa	Christen Lang
32	4	Soldoggen's Oishiiba	Paul Walle
32	5	Zenmai av Enerhaugen	S.Nærland/ C.Lang
23	2	Ak-Inu-Ba's Daitan Ni Akobo	W.Ulleberg/ S.Bøhmer
22	3	Nakakuro av Enerhaugen	Therese Hodne
15	1	Kitano del Biagio	K.Svendsen/ B.Holmli
15	2	Taichung Total Eclips of the Hrt	Paula Granquist
14	3	Tenko av Enerhaugen	Eirik Knutsen
13	2	Østbylia's Kvikke Wimba	I.M.Ingebrigtsen/ S.Skjelbred
12	1	Soldoggen's Nikko-Line	Berit Sandtorv
11	2	Soldoggen's Chimpira	L.Høyem/ G.Aasheim
10	1	Soldoggen's Ippiki-Ookami	Heidi Nilsen
10	1	Soldoggen's Hokkyoku No Hoseki	Paul Walle
10	1	Soldoggen's Tawai-Naku	Tine Knobelauch-Hansen
10	2	Mjærumhøgda's Furyu-Akiaka	Laila Nagel
9	1	Beniryu av Enerhaugen	Birte Blomli
9	1	Noriko av Enerhaugen	Christen Lang
9	1	Shingen Go Chousei Sou	Wilma v d Meer
9	2	Mjærumhøgda's Naganobu	Laila Nagel
9	2	Mjærumhøgda's Yu Komatsu	Lise Kommisrud
8	1	Soldoggen's Naka-Yoshi	Charlotte Damm
8	1	Soldoggen's Buranko	Mona Mathisen
8	1	Soldoggen's Ja-Pan Junior	Håvar Hansen
8	1	Soldoggen's Uba Juba	Wenche Jensen/ P.Walle
8	2	Alina's Petite Pomerol	Nina Hvid Talveta
8	2	Shippou No Naohime Go Kagawa	Christen Lang
7	2	Chiyomaru av Enerhaugen	Einar Haavik
6	1	Mjærumhøgda's Sachiko	Hilde Schyttelvik
6	1	An-An's Chisana Hana	Mira Pedersen
6	1	Mjærumhøgda's Fukubeni	Cato Stredet
6	1	Soldoggen's Obi Wan Kenobi	Thomas Henriksen
6	1	Soldoggen's Tensei-No Tenshi	Mona Mathisen
6	1	Tenko av Enerhaugen	Eirik Knudsen
6	1	Østbylia's Nætte Tinki Winki	Sissel Skjelbred
5	1	Chevawn Scarlet Emperor	K.&T. Langhelle
5	1	Østbylia's Modige Sniff Mac Snusen	K.Svendsen/ S.Skjelbred
4	1	Mjærumhøgda's Yukimi	T.Nyvoll/ T.Hofsli

3	1	Pei Fang Sorte Ting	U.Rimstad/ M.Holmli
3	1	Mjærumhøgda's Beniyuki	Kirsti Alnes
3	1	Rinji av Enerhaugen	Berit Solli
3	1	Soldoggen's Tentai Tiko	Elsa Pedersen
2	1	Østbylia's Glæ Raya	Sissel Skjelbred

*Følgende utstillinger er med i poengregnskapet:*

15/1 Sandefjord, 6/2 NSBK (se Shib-a-visa 2005/1),

12/2 Vindafjord, 19/2 Eidsvoll, 26/2 NKK Bø, 5/3 Eidsvoll, 6/3 NBS Oslo, 12/3 Manger,

19/3 Stavanger, 2/4 NKK Bergen, 17/4 NKK Harstad, 24/4 Os, 24/4 Sunndalsøra, 14/5

NGJD, 14/5 NSK, (se resultater i dette nummer)

15/5 NAK, 4/6 NDK Tromsø, 5/6 THK Tromsø (resultatene vil komme i neste nummer av Shib-a-visa)

Det er ingen nye resultater for årets bruksshiba og dermed heller ingen endring i rangeringen.

## NYE PREMIER

### ÅRETS OPPDRETTER

NSK vil fra og med 2005 sette opp en egen vandrepremie for årets mestvinnende SHIBA-oppdretter.

Poengberegning:

1. Hederspris i oppdretterklasse gir 5 poeng.

Oppdretterklasse bestående av hunder fra 2 komb. gir 1 tilleggs-poeng, fra 3 komb. 3 tilleggs-poeng, og 4 komb. 5 tilleggs-poeng.

For hver hund som har deltatt i oppdretterklasse m/HP, gies 3 poeng, men den enkelte hund kan bare få en 3-poenger gjennom året.

Oppdrettergruppe bestående av de samme hunder kan bare ta poeng 2 ganger, ellers ingen begrensning.

Finaleplassering gir ikke poeng.

2. Oppdretteren får 3 poeng for hver hund som sanker poeng under "Årets utstillingsshiba", under forutsetning av at oppdretter har ervervet HP i oppdretterklasse



3. Oppdretter får 5 poeng for hver hund fra oppdretter som erverver tittelen N UCH i løpet av året, under forutsetning som under pkt 2.
4. Pokalen vinnes til odel og eie etter 5. gangen samme oppdretter tildeles premien for Årets Oppdretter

## **ÅRETS VETERAN**

NSK har fra og med 2005 bestemt at det skal kåres årets mestvinnende SHIBA veteran. Retningslinjer og poengberegning følger.

Poengberegning:

1. BIR veteran gir 10 poeng  
BIM veteran gir 5 poeng
2. Det gies 2 poengs tillegg for hver deltagende veteran i rasen for BIR-vet, og 2 poengs tillegg til BIM-vet, for hver veteran i sitt kjønn.
3. BIS veteran gir 5 poeng tillegg.  
BIS 2 vet gir 3 poeng tillegg.  
BIS 3 vet gir 1 poeng tillegg.
4. Inntil 6 poenggivende utstillinger gjennom året, hvorav en kan være fra Sverige. Kun offisielle nasjonale/ internasjonale utstillinger teller.

## **ÅRETS JUNIOR/ UNGHUND**

NSK har fra og med 2005 bestemt at det skal kåres årets mestvinnende SHIBA junior/ unghund.

Her vil klubben følge retningslinjene og poengberegning som for årets utstillings-shiba. Det skal være inntil 6 tellende resultat for hunden i løpet av året, og det er kun poeng sanket i klassene JK og AUK som teller med her.

# UTSTILLINGS RESULTATER

Alle resultater er hentet fra Norsk Kennel Klubbs Dogweb.

Resultatene fra Norsk Kennel Klubbs utstilling i Kristiansand og Norsk Akita Klubb på Hunderfossen vil komme i neste nummer. Resultatene fra Shibaspesialen finnes lenger fremme i bladet.

Ølen – Etne – Vindafjord, Ølen. 12.2.2005. Dommer: Eivind Mjærum.

Navn	Eier	Resultat
<b>Hanner</b>		
Tenko Av Enerhaugen	Eirik Knudsen	1.JK 1.JKK HP 2.VK CK 3.BHK
Shippou No Shinichi Go Kagawa Shipp	Christen Lang	1.AK 1.VK CERT 1.BHK BIR
Chiyomaru Av Enerhaugen	Einar Haavik	1.CHK CK 2.BHK
<b>Tisper</b>		
Nishikime Av Enerhaugen	Einar Haavik	1.AUK 1.AUKK
Shippou No Naohime Go Kagawa Shippou	Christen Lang	1.AK 1.VK CERT 1.BTK BIM
Ran Av Enerhaugen	Solvor Nærland & Christen Lang	1.AK 1.VET CK 2.BTK

Norsk Boxerklubb, Ekeberghallen, Oslo. 19.02.2005. Dommer: Eivind Mjærum.

Navn	Eier	Resultat
<b>Hanner</b>		
Østbylias Modige Lacota	Christin Aarkvisla	1.JK 1.JKK HP 2.VK
Mara-Shimas Hi Kitsune	Nina Hvid Talvela	1.AK 1.VK CERT 1.BHK BIR

Norsk Kennelklubb, Bø i Telemark. 26.02.2005. Dommer: Eva Valinger.

Navn	Eier	Resultat
<b>Hanner</b>		
Tenko Av Enerhaugen	Eirik Knudsen	1.JK 1.JKK HP 5.VK
Pei Fang Chianti Ruffino	Runa Bjørnsland & Marianne Holmli	1.AUK 2.AUKK
Mjærumhøgda's Furyu-Akiaka	Laila Nagel	1.AUK 1.AUKK HP
Mara-Shimas Hi Kitsune	Nina Hvid Talvela	1.AK 1.VK CERT 2.BHK R.CACIB
Mjærumhøgda's Sachiko	Hilde Schyttelvik	1.AK 3.VK CK 4.BHK
Østbylias Glæ Tingo	May Holmviik	1.AK 4.VK
Shingen Go Chousei Sou	Anne Gyllin & Wilma van der Meer	1.AK 2.VK CK 3.BHK
Mjærumhøgda's Naganobu	Laila Nagel	2.CHK CK 5.BHK
Kitano Del Biagio	Kåre Svendsen & Marianne Holmli	1.CHK CK 1.BHK CACIB BIM
<b>Tisper</b>		
Østbylias Kvikke Wimba	I.M.Ingebrigtsen & Sissel Skjellbred	1.AUK 1.AUKK HP 2.VK CK 3.BTK
Taichung Total Eclips Of The Hrt	Paula & Daniel Granqvist	1.AK 1.VK CERT 2.BTK R.CACIB
Soldoggen's Mini-Meta	Tom Hofslie	1.AK 4.VK
Shippou No Naohime Go Kagawa Shippou	Christen Lang	1.AK 3.VK
Mjærumhøgda's Tamaaki	Ragnhild Svalebjørg	1.AK 5.VK



An-An's Chisana Hana	Mira Pedersen	2.CHK CK 4.BTK
Ak-Inu-Bas Daitan Ni Akobo	Wenche Ulleberg & Svein Bøhmer	1.CHK CK 1.BTK CACIB BIR
Østbylias Edle Rosa På Ball	Kåre Svendsen	3.CHK

Norsk Leonberger Klubb, Letohallen, Eidsvoll. 05.03.2005. Dommer: Wilhemine Van Deijl

Navn	Eier	Resultat
<b>Hanner</b>		
Mjærumhøgda's Furyu-Akiaka	Laila Nagel	1.AUK 1.AUKK HP 1.VK CERT 1.BHK BIR
Mara-Shimas Hi Kitsune	Nina Hvid Talvela	1.CHK CK 2.BHK
Mjærumhøgda's Yu Komatsu	Lise Kommisrud	2.CHK CK 3.BHK
<b>Tisper</b>		
Alina's Petite Pomerol	Nina Hvid Talvela	1.AK 1.VK CERT 1.BTK BIM

Norsk Bernsenner Klubb, Letohallen, Eidsvoll. 05.03.2005. Dommer: Harald Aune.

Navn	Eier	Resultat
<b>Hanner</b>		
Østbylias Modige Lacota		1.JK 1.JKK HP 1.VK
Mjærumhøgda's Yu Komatsu	Lise Kommisrud	1.CHK CK 1.BHK BIR

Nordhordland Hundeklubb, Radøyhallen, Manger. 12.03.2005. Dommer: Hanne Laine Jensen.

Navn	Eier	Resultat
<b>Hanner</b>		
Tenko Av Enerhaugen	Eirik Knudsen	1.JK 1.JKK HP 2.VK
Nakakuro Av Enerhaugen	Therese Hodne	1.AUK 1.AUKK HP 1.VK CERT 1.BHK BIR
<b>Tisper</b>		
Ran Av Enerhaugen	Solvor Nærland & Christen Lang	1.AK 1.VET CK 1.BTK BIM
Yukihime Av Enerhaugen	Christen Lang	1.JK 1.JKK HP 1.VK

Sør-Rogaland Brukshund-klubb, Stavanger. 19.03.2005. Dommer: Helge Lie.

Navn	Eier	Resultat
<b>Hanner</b>		
Chevawn Scarlet Emperor	Kåre og Tone Reidun Langhelle	1.AK 1.VET CK 1.BHK BIM
<b>Tisper</b>		
Mjærumhøgda's Fukubeni	Cato Stredet	1.AUK 1.AUKK HP 1.VK CERT 1.BTK BIR

Norsk Kennel Klubb, Bergen. 2.04.2005. Dommer: Göran Bondegård.

Navn	Eier	Resultat
<b>Hanner</b>		
Tenko Av Enerhaugen	Eirik Knudsen	1.JK 1.JKK HP 1.VK CERT 1.BHK BIR
Nakakuro Av Enerhaugen	Therese Hodne	1.AUK 1.AUKK HP 2.VK CK 2.BHK CACIB
<b>Tisper</b>		
Shippou No Naohime Go Kagawa Shipposou	Christen Lang	1.AK 1.VK CERT 3.BTK R.CACIB

Zenmai Av Enerhaugen	Solvor Nærland & Christen Lang	1.CHK CK 2.BTK CACIB
Ran Av Enerhaugen	Solvor Nærland & Christen Lang	1.AK 1.VET CK 1.BTK BIM

Norsk Kennel Klubb, Narvik. 16.04.2005. Dommer: Christen Lang.

Navn	Eier	Resultat
<b>Hanner</b>		
Soldoggen's Tentai Tiko	Elsa Pedersen	1.AUK 1.AUUK HP 2.VK
Soldoggen's Obi Wan Kenobi	Thomas Henriksen	1.AK 3.VK
Toshiko Yon Nan	Else Knudsen	2.AK
Soldoggen's Naka-Yoshi	Charlotte Damm	1.AK 1.VK CERT 2.BHK
Soldoggen's Ippiki-Ookami	Heidi Nilsen	1.CHK CK 1.BHK BIM
<b>Tisper</b>		
Soldoggen's Ai	Lone Filipsen & Paul Walle	2.JK
Soldoggen's Tawai-Naku	Tine Knoblauch-Hansen	1.AUK 1.AUUK
Soldoggen's Uba Juba	Wenche Jensen & Paul Walle	2.AUK
Soldoggen's Nikko-Line	Berit M. Sandtorv	1.AK 1.VK CERT 1.BTK BIR
Soldoggen's Chimpira	Lisbeth Høyem & Geir Aasheim	1.AK 1.VET CK 2.BTK

Os Hunde Klubb, Os. 24.04.2005. Dommer: Peter Harsanyi

Navn	Eier	Resultat
<b>Hanner</b>		
Tenko Av Enerhaugen	Eirik Knudsen	1.JK 1.JKK HP 1.VK CERT 1.BHK BIM
<b>Tisper</b>		
Wakanami Av Enerhaugen	Christen Lang	2.JK
Zenmai Av Enerhaugen	Solvor Nærland & Christen Lang	1.CHK CK 2.BTK
Ran Av Enerhaugen	Solvor Nærland & Christen Lang	1.AK 1.VET CK 1.BTK BIR

Sunndal Hunde Klubb, Sunndalsøra. 24.04.2005. Dommer: Frank Christiansen

Navn	Eier	Resultat
<b>Hanner</b>		
Østbylias Modige Sniff Mac Snusen	Kåre Svendsen & Sissel Skjelbred	1.JK 1.JKK HP 1.VK CERT 1.BHK BIM
<b>Tisper</b>		
Soumalainen's Aulan	Sol Stakknes	2.JK
Østbylias Nætte Tinki Winki	Sissel Skjelbred	1.JK 1.JKK HP 1.VK CERT 1.BTK BIR
Østbylias Kvikke Wimba	Inger M.Ingebrigtsen & Sissel Skjelbred	1.AUK 1.AUUK HP 2.VK CK 2.BTK
Pei Fang Sorte Ting	U.Rimstad & Marianne Holmli	1.AUK 2.AUUK HP 3.VK CK 3.BTK
Østbylias Glæe Raya	Sissel Skjelbred	1.AK 4.VK CK 4.BTK

Norsk Great Japanese Klubb, Hunderfossen. 14.05.2005. Dommer: Rodi Hübenthal

Navn	Eier	Resultat
<b>Hanner</b>		
Tenko Av Enerhaugen	Eirik Knudsen	1.JK 3.JKK
Beniryu Av Enerhaugen	Birte Blomli & Arve Frøyseth	1.JK 1.JKK HP 1.VK CERT 3.BHK
Soldoggen's Buranko	Mona & Stig Mathiesen	1.JK 2.JKK HP 4.VK
Aiji Go Ichiokasow Av Enerhaugen	Elisabeth & Laeif Bognøy	1.JK 4.JKK



Soldoggen's Zenzokai	Nils Landsnes	1.AUK 1.AUUK HP 3.VK CK
Soldoggen's Tentai Tiko	Elsa Pedersen	1.AUK 2.AUUK
Soldoggen's Zenno San	Rolf Jomar Nilsen	2.AUK
Soldoggen's Zetetsu	Geir Hansen	2.AUK
Ina No Kuronishiki Av Enerhaugen	Paula & Daniel Granqvist	3.AK
Soldoggen's Obi Wan Kenobi	Thomas Henriksen	1.AK
Soldoggen's Naka-Yoshi	Charlotte Damm	1.AK 5.VK
Nakakuro Av Enerhaugen	Therese Hodne	1.AK 2.VK CK
Shippou No Shinichi Go Kagawa Shipp	Christen Lang	2.CHK CK 2.BHK
San Jo Lucky In Love	Helene Nordwall & Christen Lang	1.CHK CK 1.BHK BIR
Chiyomaru Av Enerhaugen	Einar Haavik	4.CHK CK 5.BHK
Nattfjærilen Chujitsu	Paul Walle	3.CHK CK 4.BHK
Nattfjærilen Chujitsu	Paul Walle	1.AK 1.VET CK
Glendalin Fuyu San	Christen Lang	1.AK 2.VET HP
<b>Tisper</b>		
Benihidemi Av Enerhaugen	Christen Lang	1.JK 1.JKK HP 2.VK CK
Soldoggen's Ai	Lone Filipsen & Paul Walle	2.JK
Soldoggen's Uba Juba	Wenche Jensen & Paul Walle	1.AUK 1.AUUK
Soldoggen's Uwaki	Synnøve Skaga Brendalsmo	1.AUK 2.AUUK
Soldoggen's Tensei-No Tenshi	Mona Mathiesen	2.AUK
Noriko Av Enerhaugen	Christen Lang	1.AK 1.VK CERT 3.BTK
Soldoggen's Hokkyoku No Hoseki	Paul Walle	3.CHK
Soldoggen's Oishiiba	Paul Walle	2.CHK CK 4.BTK
Zenmai Av Enerhaugen	Solvor Nærland & Christen Lang	1.CHK CK 2.BTK
Soldoggen's Chimpira	Lisbeth Høyem & Geir Aasheim	1.AK 2.VET CK 5.BTK
Ran Av Enerhaugen	Solvor Nærland & Christen Lang	1.AK 1.VET CK 1.BTK BIM

**- Kan du ikke få din hund til å gå pent?  
Nei, det er en springer spaniel**

**Nå har din collie virkelig gått over grensen!  
Ikke så rart - det er en Border collie.**

## SHIBA TREFF I VESTFOLD 2005

Nå er Shiba treffet i Vestfold avvviklet i et ikke så fint vær som i fjor.

Denne dagen var det regn med torden. Men vi shiba folk lar oss ikke skremme av det. I år var det 22 shibaere med sine eiere som hadde funnet veien til Melsom Landbruksskole. En hund mer enn i fjor. Ikke verst tross været. Kan ikke tenke meg hvor mange vi kunne ha vært hvis været hadde vært fint.

Mange nye shiba eiere var kommet og det var meget hyggelig. Hyggelig var det jo også å få treffe igjen noen av de som kom i fjor. Ikke minst se hvordan hundene hadde forandret seg.



Noe kaldt ble det og våte ble de som ikke hadde med seg skikkelig regntøy. Aktivitetsnivået ble noe labert, men praten gikk livlig. Noen timer gikk det før vi pakket alt det som hadde blitt vått og kunne ta fatt på turen hjemover. Da alle hadde reist kom jo selvfølgelig oppholdsværet TYPISK.

Tusen takk til alle som tok seg tid til å komme i dette ufysiske været. Vi håper på bedre vær til neste år. Velkommen igjen da.

Laila



# ÅRSMØTE I NORSK SHIBA-KLUBB 14.5 2005.

Årsmøtet ble på vegne av styret innledet av Paul Walle, som også ledet konstitueringen av årsmøtet.

## 1. Konstituering.

a) Forretningsorden ble godkjent av møtet.

b) Som møteleder valgtes Sverre Kjøbsli. Referenter ble Charlotte Damm og Thomas Henriksen. Tellekorpset besto av Solvor Nærland, Synnøve Brendalsmo og Erik Knutsen. Til underskrivere av møteprotokollen valgtes Lone Filipson og Elsa Pedersen.

c) Innkallingen til årsmøtet ble godkjent.

d) Dagsordenen ble godkjent uten tilføyelser.

Årsmøtet bemerket at alle anmerkinger til ovenstående skal innleveres før årsmøtet og evt. anmerkinger som leveres i etterkant godkjennes ikke.

Det var 17 stemmeberettigete til stede på årsmøtet og det forelå i alt 4 fullmakter. Dvs at det totalt var 21 stemmer.

## 2. Årsberetning.

Beretningen for 2004-2005 ble godkjent med den ene endring at den nye redaksjonen for Shib-a-visa består av både Charlotte Damm og Thomas Henriksen.

## 3. Handlingsplan for 2005-2006.

Planen ble godkjent.

## 4. Regnskap for 2004.

Årsmøtet bemerket at regnskapet for 2004 ikke var vedlagt beretning fra revisor. Årsmøtet godkjenner regnskapet under forutsetning av at fullstendig regnskap med resultatregnskap, balanse og revisors beretning utsendes i neste nummer av Shib-a-visa, og under forutsetning av at det ikke foreligger alvorlige anmerkninger fra revisor.

## 5. Budsjett for 2005

Budsjettet for 2005 ble godkjent.

## 6. Innkomne forslag

Styret la frem 3 forslag. Det var ikke kommet inn andre forslag på forhånd. Under diskusjonen av de 3 forslagene til endringer av vedtektene kom det frem forslag som i innhold ikke avvok fra de av styret foreslåtte, men som var ment å gjøre disse tydeligere. Årsmøtet vedtok at det kunne voteres over disse forslagene selv om de ikke var innsendt før møtet.

*Forslag 1: Vedtektsendring for § 5 Medlemsavgift.*

a) Gjeldende:

§ 5.4. Medlemmer som skylder kontingent ved årsmøtets start strykes som medlem.

b) Styrets forslag:

§ 5.4. Medlemmer som ikke har betalt innen 1. april strykes som medlem. For nye medlemmer må kontingenten være betalt senest 6 uker før årsmøtedagen for å få stemmerett.

c) Årsmøtets forslag:

§ 5.4 Medlemmer som ikke har betalt innen 1. april strykes som medlem.

Forslag a fikk 3 stemmer,

forslag b fikk 0 stemmer

forslag c fikk 18 stemmer og ble vedtatt.

*Forslag 2: Vedtektsendring for § 12. Årsmøtet.*

a) Gjeldende:

§ 12.8 Møte- og stemmerett har alle medlemmer av klubben som har betalt kontingent for det år årsmøtet holdes. For nye medlemmer må kontingenten være betalt senest 6 uker før årsmøtedagen for å få stemmerett.

b) Styrets forslag:

§ 12.8 Møte- og stemmerett har alle medlemmer av klubben som har betalt kontingent for det år årsmøtet holdes.

c) Årsmøtets forslag:

§ 12.8 Møte- og stemmerett har alle medlemmer av klubben som pr. 1 april har betalt kontingent for det år årsmøtet holdes.

Forslag a fikk 0 stemmer

forslag b fikk 0 stemmer

forslag c fikk 18 stemmer og ble vedtatt.

*Forslag 3: Vedtektsendring § 12. Årsmøtet*

a) Gjeldende:

§ 12.4 Leder, nestleder, sekretær, kasserer og styremedlemmer velges for 2 år og vararepresentantene velges for 1 år. 3, henholdsvis 4 styremedlemmer trer ut hvert år.

b) Styrets forslag:

§ 12.4a Leder, nestleder, sekretær, kasserer og styremedlemmer velges for 2 år og vararepresentantene velges for 1 år. 3, henholdsvis 4 styremedlemmer trer ut hvert år.

§ 12.4b Ved forfall av et eller flere av styrets medlemmer skal det på årsmøtet velges et/flere medlemmer for gjenstående periode på årsmøtet.

c) Årsmøtets forslag:

§ 12.4a Leder, nestleder, sekretær, kasserer og styremedlemmer velges for 2 år og vararepresentantene velges for 1 år. 3, henholdsvis 4 styremedlemmer trer ut hvert år.

§ 12.4b Ved fratredelse innen valgt periode av et eller flere av styrets medlemmer skal det på årsmøtet velges nye for gjenstående periode av årsmøtet.

Forslag a fikk 1 stemme

forslag b fikk 0 stemmer

forslag c fikk 20 stemmer og ble vedtatt.

Det ble under årsmøtet presisert at disse nye paragrafene ikke er gjeldende på årsmøtet i 2005.



## 7. Valg

Norsk Shibaklubb er i den situasjon at sekretær i styret må fratrede sin posisjon etter bare ett år. Den nye § 12.4b som ble vedtatt på årsmøtet er ikke gjeldende på dette møtet. Sekretær har vært i kontakt med NKK som anbefalte (i tråd med NKK's retningslinjer) at årsmøtet velger ny sekretær for en ettårig periode, slik at man ikke kommer i den situasjon at for mange medlemmer i klubbens styre er på valg samtidig.

Årsmøtet voterte over om man ville godkjenne den utsendte stemmeseddel hvor det var valg av sekretær for ett år til tross for at dette altså ikke er på linje med NSK nåværende vedtekter (men altså i tråd med NKKs anbefaling). Den utsendte stemmeseddel inklusiv valg av sekretær for 1 år ble enstemmig vedtatt.

Resultatet av valget ble alle ble valgt inn i hht valgkomiteens innstilling som følger: Nestleder (2 år) Nils Johan Heatta; Styremedlem (2 år) Bente Kittelsen Pedersen; Kasserer (2 år) Nina Hvid Talvela; Sekretær (1 år) Birte Blomli; Varamedlemmer (1 år) Thomas Henriksen og Liv Solveig Nilsen; Revisor Ivar Christensen; Vararevisor Line Laumann; Valgkomite for 2006 Marianne Schönheyder, Christen lang og Charlotte Damm; Vara valgkomite Millrid Kjøbli og Lone Filipsen.

## 8. Utdeling av utmerkelser

Årets utstillings shiba	Noriko av Enerhaugen Eier Christen Lang
Kennel Enerhaugens Oppdretterpris	Kennel Enerhaugen
Årets bruks shiba	N Uch N S Vch Lorinis Bushido Washi Eier: Halvor Størmer
Nybegynner Agility pris	N Uch Mjærumhøgda's Yu Komatsu Eier: Lise Kommisrud

## 9. Avslutning.

Avtroppende sekretær Laila Nagel ble takket for innsatsen med applaus fra årsmøtet.

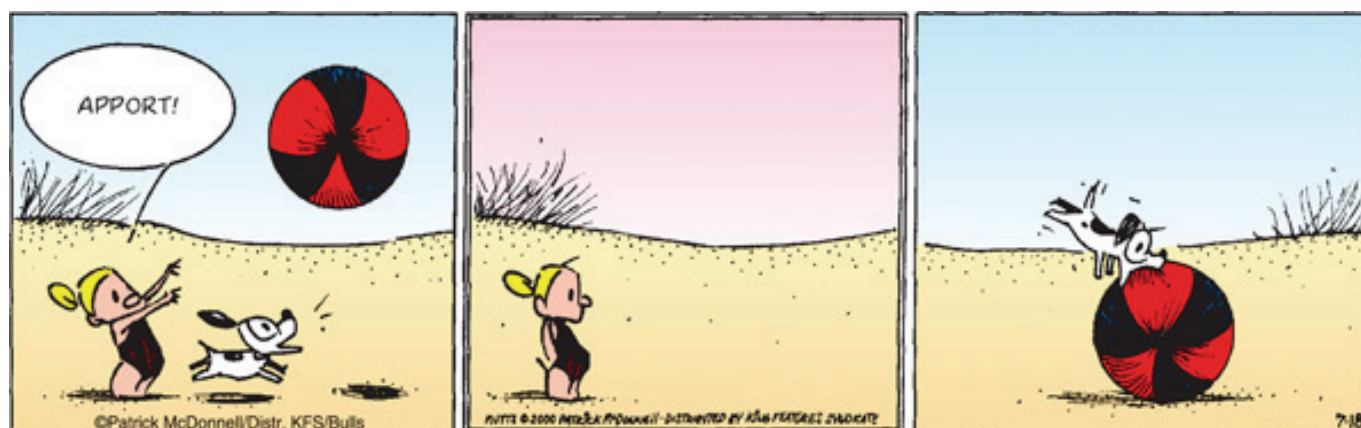

# Årsregnskap Norsk Shiba Klubb 2004

## Balanse 2004

Kontotekst	Åpningsstatus	Sluttstatus
Kasse	kr 300,00	kr -
Konto Postbanken	kr 11 468,61	kr 25 028,67
Kortsiktig gjeld	kr (5 233,50)	kr (1 876,50)
Utestående fordringer	kr 4 621,50	kr -
Lager Utstillinsrosetter	kr 2 503,36	kr 2 503,36
Lager salgsartikler	kr -	kr -
Utstillingsmateriell	kr 372,00	kr 372,00
<b>Sum:</b>	<b>kr 14 031,97</b>	<b>kr 26 027,53</b>
<b>Økt egenkapital:</b>	<b>kr 11 995,56</b>	
Kontrollsum	kr 26 027,53	kr 26 027,53

## Resultat 2004

Kontotekst	Regnskap 2004		Budsjett 2004	
	Utgifter	Inntekter	Utgifter	Inntekter
Medlemskontingent Hovedmedlem		kr 38 440,00		kr 33 000,00
Medlemskontingent Familiemedlem		kr 1 900,00		kr 2 500,00
Gavemedlemskap fra oppdretter		kr 5 550,00		kr 3 000,00
Salg av klubbeffekter		kr 3 479,00		kr 3 000,00
Salg av Shiba-kalender		kr 8 208,00		kr 6 000,00
Annonse i Shibakalender		kr 3 000,00		kr 3 000,00
Annonser i Medlemsblad		kr 1 000,00		kr 2 000,00
Annonser for medlemmer i HSP		kr 2 400,00		kr 4 000,00
Utstillinger påmeldingskontingent		kr 14 670,00		kr 12 000,00
Utstillinger katalogsalg				kr 500,00
Utstillinger kataloannonser				kr 500,00
Utstillinger Salg av mat og drikke		kr 2 440,00		kr 2 000,00
Utstillinger loddsalg		kr 2 345,00		kr 1 500,00
Renteinntekter		kr 29,40		
Andre inntekter				
Aktivitetsavgift utstillinger	kr 1 452,00		kr 1 200,00	
Samarbeidsavgift NKK	kr 3 652,00		kr 3 000,00	
Kollektivt abonnement "Hundesport"	kr 8 806,00		kr 6 800,00	
Annonsering i "Hundesport"	kr 3 224,00		kr 2 500,00	
Kostnader årsmøte			kr 2 000,00	
Kostnader styremøte	kr 2 000,00		kr 1 000,00	
Kontorrekvisita og porto	kr 4 881,50		kr 1 500,00	
Medlemsbladet produksjon og utsending	kr 11 844,50		kr 10 000,00	
Trykking og utsending av Shibakalender	kr 6 521,00		kr 9 000,00	
Produksjon av Shiba informasjonsmateriell	kr 3 107,50		kr 1 500,00	
Kjøp av klubbeffekter	kr 9 486,84		kr 5 000,00	
Premieringer i klubben	kr 476,00		kr 1 000,00	
Utstillinger dommerkostnader	kr 4 564,00		kr 5 000,00	
Utstillinger premier	kr 2 098,50		kr 3 500,00	
Utstillinger katalogtrykking	kr 45,00			
Utstillinger leie av lokaler	kr 1 027,00		kr 1 000,00	
Utstillinger kjøp av mat og drikke for salg	kr 1 524,00		kr 700,00	
Utstillinger kjøp av lodd og gevinster	kr 230,00		kr 250,00	
Utstinninger annonse og andre utgifter	kr 2 402,00		kr 6 000,00	
Renteutgifter og gebyr	kr 151,00		kr 200,00	
Andre utgifter	kr 3 973,00		kr 500,00	
<b>Sum:</b>	<b>kr 71 465,84</b>	<b>kr 83 461,40</b>	<b>kr 61 650,00</b>	<b>kr 73 000,00</b>
<b>Overskudd:</b>	<b>kr 11 995,56</b>		<b>kr 11 350,00</b>	
Kontrollsummer:	kr 83 461,40	kr 83 461,40	kr 73 000,00	kr 73 000,00

Til Norsk Shiba Klubb

## REVISJONSBERETNING FOR 2004.

Jeg har revidert årsoppgjøret for Norsk Shiba Klubb for år 2004, som viser et overskudd på kroner 11995,56.

Årsoppgjøret, som består av resultatregnskap og balanse, er avgitt av klubbens kasserer.

Jeg mener at årsregnskapet er avgitt i samsvar med lov og forskrifter, og gir uttrykk for klubbens økonomiske stilling pr. 31.12 2004.

Vikersund, 20. februar 2005..

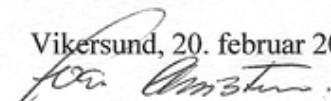
  
Ivar Christensen

## VALPEFORMIDLING



Planlegger du valpekull så ta kontakt med valpeformidleren i Norsk Shiba Klubb, Frode Løvfall. Her kan du også henvende for å få hjelp til å finne akkurat den valpen du går og leter etter!

Frode Løvfall  
Vallahøgda 16, 5227 Nesttun  
Tlf 934 38 958  
[frolov@broadpark.no](mailto:frolov@broadpark.no)



**LEDER** Petter Paulsen  
9304 Vangsvik  
Tlf 7785 4231 – 976 60 780  
[pcdoc@online.no](mailto:pcdoc@online.no)

**NESTLEDER** Nils Johan Heatta  
Doaresdievva 33, 9730 Karasjok  
Tlf 7846 7222 - 9012 1626  
[nils.johan.heatta@nrk.no](mailto:nils.johan.heatta@nrk.no)

**SEKRETÆR** Birte Blomli  
Åmundsdalen 65, 5115 Ulset  
Tlf 5518 2389 – 92605075  
[arvebirte@yahoo.no](mailto:arvebirte@yahoo.no)

**KASSERER** Nina Hvid Talvela  
Rundingen 6, 1170 Oslo  
Tlf 2229 5750 - 48073535  
[tuomo@online.no](mailto:tuomo@online.no)

**STYREMEDLEM** Bente K Pedersen  
Moneveien 2, 4879 Grimstad  
Tlf 3707 1534 – 993 85 748  
[Chow.hagabou@c2i.net](mailto:Chow.hagabou@c2i.net)

**STYREMEDLEM** Frode Løvfall  
Vallahøgda 16, 5227 Nesttun  
Tlf 934 38 958  
[frolov@broadpark.no](mailto:frolov@broadpark.no)

**STYREMEDLEM** Paul Walle  
8533 Bogen i Ofoten  
Tlf 7698 2000 – 926 52 844  
[pjoswa@tiscali.no](mailto:pjoswa@tiscali.no)

**VARAMEDLEM** Thomas Henriksen  
Nermyra 9c, 9100 Kvaløysletta  
Tlf 7767 4519 – 913 420 39  
[thomaseh@online.no](mailto:thomaseh@online.no)

**VARAMEDLEM** Liv Solveig Nilsen  
Frøyas vei 10, 9019 Tromsø  
tlf: 77672245 - 90932362  
[lsolve@online.no](mailto:lsolve@online.no)

Styret og utvalg setter pris på tilbakemeldinger fra medlemmene – både ris, ros, tips, ideer og saker til behandling. Vi ber om å få alle henvendelser skriftlig. Dette for at alle skal få lik behandling.

**NORD-NORGE** Paul J. Walle  
Se styremedlem

**MIDT-NORGE** Marianne Holmli  
Sjøvold, 7650 VERDAL  
Tlf 7407 7455 – 951 81 266  
[pei.fanf@online.no](mailto:pei.fanf@online.no)

**VESTLANDET** Christen Lang  
Sandviksveien 173, 5035 Bergen  
Tlf 5595 1701 – 909 81 295  
[christen.lang@tiscali.no](mailto:christen.lang@tiscali.no)

**ØSTLANDET** Laila Nagel  
Engnesv.31, 3092 Sundbyfoss  
Tlf 3305 8886 – 916 68579  
[laila.nagel@tiscali.no](mailto:laila.nagel@tiscali.no)

**SØRLANDET** Bente K Pedersen  
Se styremedlem

**AGILITY** Harald Schjelderup  
Rødsveien, 1540 Vestby  
Tlf 6495 2053  
[harald.schelderup@c2i.net](mailto:harald.schelderup@c2i.net)

**LYDIGHET** Sissel Skjelbred  
Dalsve, 7710 Sparbu  
Tlf 7414 3269 – 975 67 022  
[k-svends@online.no](mailto:k-svends@online.no)

**BRUKS** Halvor Størmer  
Grindfjord E6 19, 8520 Ankenesstrand  
Tlf 7694 0409  
[halvor-stormer@nfk.no](mailto:halvor-stormer@nfk.no)

**VALPEFORMIDLER** Frode Løvfall  
Vallahøgda 16, 5227 Nesttun  
Tlf 934 38 958  
[frolov@broadpark.no](mailto:frolov@broadpark.no)

**HUNDESPORT** Solvor Nærland  
Aad. Gjellesg. 16, 5035 Bergen  
Tlf 5531 3784  
[solnaer@online.no](mailto:solnaer@online.no)

Kontaktpersoner er til for at medlemmene skal kunne spørre om ting de lurer på.

Lokal aktivitet organiseres av nærmeste kontaktperson.

*Og etter turen – en liten luri!*



**Retur:  
NSK v/ Nina Hvid Talvela  
Rundingen 6, 1170 Oslo**